熊本限定　オンライン

おうちCAMP ワークショップ『まぼろしツアー案内所』

「どこにもないけれど、どうしても行ってみたい！」
そんな旅行先を考えるなら、どんな街？どんな島？
こどもたちが“まぼろしツアー案内所”の一員になって「まぼろしツアー」を企画するワークショップ。
おうちから旅するたのしい『まぼろしツアー』を、いっしょににつくろう！

ワークショップのポイント！

- こどもたちの自由な空想力と豊かな創造力でアイディアをカタチにする
- 同時編集ツールを使って、オンラインでもグループで協力して、ひとつの作品をつくる

2021年 8月22日（日） 13：00～16：00

対象：小学４年生～小学６年生　**参加無料**
定員：12名

主催：SCSKニアショアシステムズ株式会社
共催：SCSK株式会社
後援：熊本県教育委員会

お申し込みはCAMPホームページから
https://www.camp-k.com

応募締切 8/12（木）

【ご自宅でご準備いただくもの・こと】
・パソコン（カメラオンでZoomのグループ通話をしながらブラウザを操作しても問題なく動くもの）
・デジカメまたはスマートフォンのカメラ
・宿題（写真撮影・画像の準備、プロフィールの入力など／所要時間30分前後）
※詳細は当選者に後日ご案内します

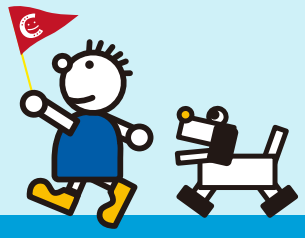

保護者のみなさまへ

○保護者の方はご参加いただけませんので、あらかじめご了承ください。パソコンを使用しますので、機材トラブルの際はご自宅でのサポートをお願いいたします。○つくった作品の著作権はCAMPに属します。○応募多数の場合は締切日後に抽選となります。当選された方には、招待状と内容詳細をお送りします。○終了時間は進行状況によって前後する場合があります。○当日の様子をスタッフが撮影し、主催者やCAMPのウェブサイトへの掲載や活動の紹介に使用させていただきます。

お問い合わせ先

SCSK株式会社　サステナビリティ推進部
E-MAIL：entry@camp-k.com

CAMPはSCSKグループの社会貢献活動です。
2021年、20周年を迎えました。

CAMP

https://www.camp-k.com/

ＳＣＳＫグループは、人間性の尊重と社会における人材の育成を企業の社会的責任ととらえ、次代を担うこどもたちの育成においても積極的にその責任を果たしていくため、グループをあげてＣＡＭＰの活動に取り組んでいます。

ＣＡＭＰワークショップ

創作体験や共同作業、作品の発表を通じて、こどもたちが楽しみながら自分に合った表現方法を見つけ、コミュニケーションの輪をひろげていく、それがＣＡＭＰのワークショップです。

ＣＡＭＰワークショップの５つの要素

ＣＡＭＰは、ワークショップでこどもたちが体験するプロセス、「考える」「つくる」「つながる」「発表する」「ふりかえる」をこどもたちが主体的に楽しんで活動できることを大切にしています。

ＣＡＭＰ Children's Art Museum & Park　CAMP.workshop　LINE@ @aue7042k　@CAMPworkshop

SCSK株式会社は、コンサルティング、システム開発、IT インフラ構築、IT マネジメント、BPO（ビジネス・プロセス・アウトソーシング）、IT ハード・ソフト販売まで、ビジネスに必要なすべての IT サービスをフルラインナップでご提供します。また、住友商事をはじめとするお客様の世界各国における IT システム・ネットワークのサポート実績を活かし、グローバル IT サービスカンパニーとして、さらなる飛躍を目指してまいります。
SCSKグループは、社員数 12,000 名を超える企業グループです。

SCSK 株式会社　URL：https://www.scsk.jp/
SCSK ニアショアシステムズ株式会社 URL：https://www.scsk-nearshore.co.jp/

SCSK GROUP